



УТВЕРЖДАЮ:

Директор МАУДО СДЮСШОР № 3 по футболу

Д.П. Жиобакас

«мая» 2017 г.

**АКТ ОБСЛЕДОВАНИЯ  
объекта социальной инфраструктуры  
К ПАСПОРТУ ДОСТУПНОСТИ ОСИ  
№ 541**

Муниципальное автономное учреждение дополнительного образования  
«Специализированная детско-юношеская спортивная школа олимпийского  
резерва № 3 по футболу»

Муниципальное образование «Город Вологда»  
субъект РФ - Вологодской области  
Наименование территориального образования субъекта РФ

«24» мая 2017 г.

**1. Общие сведения об объекте**

1.1. Наименование (вид) объекта:

**Муниципальное автономное учреждение дополнительного образования «Специализированная детско-юношеская спортивная школа олимпийского резерва № 3 по футболу»**

1.2. Адрес объекта

**160019, Вологодская область, город Вологда, улица Варенцовой, д. 1**

1.3. Сведения о размещении объекта:

- отдельно стоящее здание 2 этажа с мезонином, 373 кв.м
- наличие прилегающего земельного участка (да, нет); нет, 223 кв.м

1.4. Год постройки здания 1894, последнего капитального ремонта 1981

1.5. Дата предстоящих плановых ремонтных работ: *текущего* 2017, *капитального* 2019

1.6. Название организации (учреждения),

**Муниципальное автономное учреждение дополнительного образования «Специализированная детско-юношеская спортивная школа олимпийского резерва № 3 по футболу»**

Короткое наименование МАУДО СДЮСШОР № 3 по футболу г. Вологды

1.7. Юридический адрес организации (учреждения)

**160019, Вологодская область, город Вологда, улица Варенцовой, д. 1**

## 2. Характеристика деятельности организации на объекте

### Дополнительная информация

Учреждение создано в целях создания условий, способствующих развитию физической культуры и массового спорта, пропаганды здорового образа жизни, физической культуры, спорта, юношеского и детского туризма как способа поддержания здоровья общества, создания условий для организации досуга населения. Предметом деятельности Учреждения являются реализация дополнительных общеобразовательных программ в области физической культуры и спорта для детей (общеразвивающих и предпрофессиональных), а также программ спортивной подготовки по виду спорта «футбол», оказание (выполнение) услуг (работ) физкультурно-спортивной направленности, проведение спортивно-массовых мероприятий, а также культурно-массовых мероприятий.

Учреждение осуществляет следующие виды деятельности:

Образовательная деятельность (реализация дополнительных общеобразовательных программ в области физической культуры и спорта для детей (общеразвивающих и предпрофессиональных).

Реализация программ спортивной подготовки по виду спорта «футбол».

Организация и проведение занятий физической культурой и массовым спортом.

Обеспечение доступа к спортивному объекту.

Проведение официальных физкультурных и спортивных мероприятий на территории муниципального образования «Город Вологда».

Проведение мероприятий по работе с детьми и молодежью на территории муниципального образования «Город Вологда».

Осуществление обеспечения спортивных сборных команд муниципального образования «Город Вологда» в соответствии с муниципальным заданием.

## 3. Состояние доступности объекта

### 3.1 Путь следования к объекту пассажирским транспортом

(описать маршрут движения с использованием пассажирского транспорта)

#### Маршрутные автобусы до остановки «Кинотеатр Родина»:

№ 3 «Лукьяново-Семеново», № 4 «Дальняя-Поликлиника-Возрождение»,

№ 8 А «Дороницкая-Лукьяново», № 9 «Архангельская-Доронино»,

№ 10 «Машиностроительная-Екимцево», № 13 «Доронино-Осаново»,

№ 14 «ВПЗ-с/о «Розочка», № 16 «Дальняя-ВПЗ», № 28 «Лоста-Прилуки»,

№ 30 «Разина-Преображенская», № 36 «Архангельская- с/о Авиатор»,

№ 42 «Доронино-Екимцево», № 44 «Переезд-Лоста-Семеново»

наличие адаптированного пассажирского транспорта к объекту **нет**

### 3.2 Путь к объекту от ближайшей остановки пассажирского транспорта:

3.2.1 расстояние до объекта от остановки общественного транспорта **1030 м**

3.2.2 время движения (пешком) **12 мин**

3.2.3 наличие выделенного от проезжей части пешеходного пути (*да, нет*), **да**

3.2.4 Перекрестки: нерегулируемые - 3; *регулируемые, со звуковой сигнализацией, таймером; нет*

3.2.5 Информация на пути следования к объекту: *акустическая, тактильная, визуальная; нет*

3.2.6 Перепады высоты на пути: *есть, нет* (описать) **нет**

Их обустройство для инвалидов на коляске: *да, нет* **нет**

### 3.3 Организация доступности объекта для инвалидов – форма обслуживания\*

№№ п/п	Категория инвалидов (вид нарушения)	Вариант организации доступности объекта (формы обслуживания)*
1	Все категории инвалидов и МГН <i>в том числе инвалиды:</i>	«ДУ»
2	передвигающиеся на креслах-колясках	«ДУ»
3	с нарушениями опорно-двигательного аппарата	«ДУ»
4	с нарушениями зрения	«ДУ»
5	с нарушениями слуха	«ДУ»
6	с нарушениями умственного развития	«ДУ»

\* - указывается один из вариантов: «А», «Б», «ДУ», «ВНД»

### 3.4 Состояние доступности основных структурно-функциональных зон

№№ п/п	Основные структурно-функциональные зоны	Состояние доступности, в том числе для основных категорий инвалидов**
1	Территория, прилегающая к зданию (участок)	ДУ
2	Вход (входы) в здание	ДЧ-И (Г,У)
3	Путь (пути) движения внутри здания (в т.ч. пути эвакуации)	ДЧ-И (Г,У)
4	Зона целевого назначения здания (целевого посещения объекта)	ДЧ-И (Г,У)
5	Санитарно-гигиенические помещения	ВНД
6	Система информации и связи (на всех зонах)	ДЧ-И (Г,У)
7	Пути движения к объекту (от остановки транспорта)	ДУ

\*\* Указывается: ДП-В - доступно полностью всем; ДП-И (К, О, С, Г, У) – доступно полностью избирательно (указать категории инвалидов); ДЧ-В - доступно частично всем; ДЧ-И (К, О, С, Г, У) – доступно частично избирательно (указать категории инвалидов); ДУ - доступно условно, ВНД – временно недоступно

### 3.4. Состояние доступности основных структурно-функциональных зон

№ п/п	Основные структурно-функциональные зоны	Состояние доступности, в том числе для основных категорий инвалидов**	Приложение	
			№ на плане	№ фото
1	Территория, прилегающая к зданию	ДУ	-	1
2	Вход (входы) в здание	ДЧ-И (Г,У)	-	2-4
3	Путь (пути) движения внутри здания (в т.ч. пути эвакуации)	ДЧ-И (Г,У)	1-й этаж 2,11,15-17,19 2-й этаж 3,6,8-11	5-20
4	Зона целевого назначения здания (целевого посещения объекта)	ДЧ-И (Г,У)	2-й этаж 4	21
5	Санитарно-гигиенические помещения	ВНД	1-й этаж 1,3,4,6,7,9	22-28
6	Система информации и связи (на всех зонах)	ДЧ-И (Г,У)	-	-
7	Пути движения к объекту (от остановки транспорта)	ДУ	-	-

\*\* Указывается: ДП-В - доступно полностью всем; ДП-И (К, О, С, Г, У) – доступно полностью избирательно (указать категории инвалидов); ДЧ-В - доступно частично всем; ДЧ-И (К, О, С, Г, У) – доступно частично избирательно (указать категории инвалидов); ДУ - доступно условно, ВНД - недоступно

### 3.5. ИТОГОВОЕ ЗАКЛЮЧЕНИЕ о состоянии доступности ОСИ:

объект условно доступен

#### 4. Управленческое решение

##### 4.1. Рекомендации по адаптации основных структурных элементов объекта

№ п/п	Основные структурно-функциональные зоны объекта	Рекомендации по адаптации объекта (вид работы)*
1	Территория, прилегающая к зданию (участок)	<i>индивидуальное решение с ТСР</i>
2	Вход (входы) в здание	<i>Технические решения невозможны</i>
3	Путь (пути) движения внутри здания (в т.ч. пути эвакуации)	<i>Технические решения невозможны</i>
4	Зона целевого назначения здания (целевого посещения объекта)	<i>Технические решения невозможны</i>
5	Санитарно-гигиенические помещения	<i>Технические решения невозможны</i>
6	Система информации на объекте (на всех зонах)	<i>индивидуальное решение с ТСР</i>
7	Пути движения к объекту (от остановки транспорта)	<i>индивидуальное решение с ТСР</i>
8	Все зоны и участки	<i>индивидуальное решение с ТСР</i>

\*- указывается один из вариантов (видов работ): не нуждается; ремонт (текущий, капитальный); индивидуальное решение с ТСР; технические решения невозможны – организация альтернативной формы обслуживания

4.2. Период проведения работ по мере поступления финансовых средств в рамках исполнения плана.

(указывается наименование документа: программы, плана)

4.3. Результат (по состоянию доступности) после выполнения работ по адаптации частично доступно

Оценка результата исполнения программы, плана (по состоянию доступности) удовлетворительно

4.4. Для принятия решения требуется, не требуется (*нужное подчеркнуть*):

Согласование:

- с общественными организациями инвалидов;
- с органами охраны памятников архитектуры регионального значения;
- техническая экспертиза;
- разработка проектно-сметной документации;
- согласование с вышестоящей организацией (собственником объекта)

4.5. Информация не размещена (обновлена) на Карте доступности субъекта РФ формы обслуживания

Имеется заключение уполномоченной организации о состоянии доступности объекта (*наименование документа и выдавшей его организации, дата*), прилагается

**ПРИЛОЖЕНИЯ:**

**Результаты обследования:**

- |  |                |
|--|----------------|
| 1. Территории, прилегающей к объекту       | на <u>1</u> л. |
| 2. Входа (входов) в здание                 | на <u>1</u> л. |
| 3. Путей движения в здании                 | на <u>1</u> л. |
| 4. Зоны целевого назначения объекта        | на <u>1</u> л. |
| 5. Санитарно-гигиенических помещений       | на <u>1</u> л. |
| 6. Системы информации (и связи) на объекте | на <u>1</u> л. |

Результаты фотофиксации на объекте МАУДО СДЮСШОР № 3 по футболу, расположенного по адресу: город Вологда, ул. Варенцовой, д. 1 на 20 л.

Поэтажные планы, паспорт БТИ МАУДО СДЮСШОР № 3 по футболу, расположенного по адресу: город Вологда, ул. Варенцовой, д. 1 на 8 л.

Другое (в том числе дополнительная информация о путях движения к объекту)

- Охранное обязательство № 00-Р-145-09 от 07.10.2009 г. на 5 л.

- Схема движения городского пассажирского транспорта до остановки «Кинотеатр Родина» на 1 л.

- Кадастровый план земельных участков МАУДО СДЮСШОР № 3 по футболу, расположенного по адресу: город Вологда, ул. Варенцовой, д. 1 на 1 л.

**Руководитель рабочей группы**

директор МАУДО СДЮСШОР № 3 по футболу, Жиобакас Д.П.

(Должность, Ф.И.О.)



(Подпись)

**Члены рабочей группы**

зам. директора по УВР МАУДО СДЮСШОР № 3 по футболу, Зыкова О.В.

(Должность, Ф.И.О.)



(Подпись)

тренер-преподаватель МАУДО СДЮСШОР № 3 по футболу, Смолин А.С.

(Должность, Ф.И.О.)

(Подпись)

**В том числе:**

Председатель правления Вологодской городской организации общероссийской общественной организации инвалидов Выдров М.А.

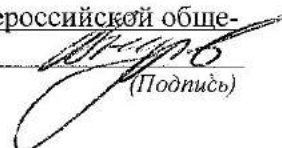

(Подпись)

Управленческое решение согласовано "\_\_\_" \_\_\_\_\_ 20\_\_ г.  
(протокол N \_\_\_\_\_)

Комиссией (название) \_\_\_\_\_

Приложение 1  
к Акту обследования ОСИ  
к паспорту доступности ОСИ № 541  
МАУДО СДИУСШОР № 3 по футболу  
от «24» ноября 2017 г.

**I Результаты обследования:**

**1. Территории, прилегающей к зданию (участка)**

Муниципальное автономное учреждение дополнительного образования  
«Специализированная детско-юношеская спортивная школа олимпийского резерва № 3  
по футболу», расположенного по адресу:

Вологодская область, город Вологда, улица Варенцовой, д. 1

№ п/п	Наименование функционально-планировочного элемента	Наличие элемента			Выявленные нарушения и замечания		Работы по адаптации объектов	
		есть/ нет	№ на плане	№ фото	Содержание	Значимо для инвалида (категория)	Содержание	Виды работ
1.1	Вход (входы) на территорию	есть		1				
1.2	Путь (пути) движения на территории	нет		-		нет		
1.3	Лестница (наружная)	нет		-		нет		
1.4	Пандус (наружный)	нет		-		нет		
1.5	Автостоянка и парковка	нет		-		К,О,С,Г,У	разметка стоянки, установка знака	
	ОБЩИЕ требования к зоне							

## II Заключение по зоне:

Наименование структурно-функциональной зоны	Состояние доступности* (к пункту 3.4 Акта обследования ОСИ)	Приложение		Рекомендации по адаптации (вид работы)** к пункту 4.1 Акта обследования ОСИ
		№ на плане	№ фото	
Территории, прилегающей к зданию	ДУ		1	<i>индивидуальное решение с ТСП</i>

\* указывается: ДП-В - доступно полностью всем; ДП-И (К, О, С, Г, У) – доступно полностью избирательно (указать категории инвалидов); ДЧ-В - доступно частично всем; ДЧ-И (К, О, С, Г, У) – доступно частично избирательно (указать категории инвалидов); ДУ - доступно условно, ВНД - недоступно

\*\*указывается один из вариантов: не нуждается; ремонт (текущий, капитальный); индивидуальное решение с ТСП; технические решения невозможны – организация альтернативной формы обслуживания

Комментарий к заключению: \_\_\_\_\_

Приложение 2  
к Акту обследования ОСИ к паспорту  
доступности ОСИ № 544  
МАУДО СДЮСШОР № 3 по футболу  
от «24» ноября 2017 г.

**I Результаты обследования:**

**2. Входа (входов) в здание**

Муниципальное автономное учреждение дополнительного образования  
«Специализированная детско-юношеская спортивная школа олимпийского резерва № 3  
по футболу», расположенного по адресу:

Вологодская область, город Вологда, улица Варенцовой, д. 1

№ п/п	Наименование функционально-планировочного элемента	Наличие элемента			Выявленные нарушения и замечания		Работы по адаптации объектов	
		есть/нет	№ на плане	№ фото	Содержание	Значимо для инвалида (категория)	Содержание	Виды работ
2.1	Лестница (наружная)	есть	-	2				
2.2	Пандус (наружный)	нет	-	-	отсутствует	С,О,К		Технические решения невозможны
2.3	Входная площадка (перед дверью)	есть	-	3				
2.4	Дверь (входная)	есть	-	4				
2.5	Тамбур	нет	-	-	отсутствует	К		Технические решения невозможны
	ОБЩИЕ требования к зоне							

**II Заключение по зоне:**

Наименование структурно-функциональной зоны	Состояние доступности* (к пункту 3.4 Акта обследования ОСИ)	Приложение		Рекомендации по адаптации (вид работы)** к пункту 4.1 Акта обследования ОСИ
		№ на плане	№ фото	
Вход (входы) в здание	ДЧ-И (Г,У)	-	2-4	технические решения невозможны

\* указывается: ДП-В - доступно полностью всем; ДП-И (К, О, С, Г, У) – доступно полностью избирательно (указать категории инвалидов); ДЧ-В - доступно частично всем; ДЧ-И (К, О, С, Г, У) – доступно частично избирательно (указать категории инвалидов); ДУ - доступно условно, ВНД - недоступно

\*\*указывается один из вариантов: не нуждается; ремонт (текущий, капитальный); индивидуальное решение с ТСР; технические решения невозможны – организация альтернативной формы обслуживания

Комментарий к заключению: \_\_\_\_\_



Приложение 3  
к Акту обследования ОСИ к паспорту  
доступности ОСИ № 544  
МАУДО СДЮСШОР № 3 по футболу  
от «24» июля 2017 г.

**I Результаты обследования:**

**3. Пути (путей) движения внутри здания (в т.ч. путей эвакуации)**

Муниципальное автономное учреждение дополнительного образования  
«Специализированная детско-юношеская спортивная школа олимпийского резерва № 3  
по футболу», расположенного по адресу:  
Вологодская область, город Вологда, улица Варенцовой, д. 1

№ п/п	Наименование функционально-планировочного элемента	Наличие элемента			Выявленные нарушения и замечания		Работы по адаптации объектов	
		есть/нет	№ на плане	№ фото	Содержание	Значимо для инвалида (категория)	Содержание	Виды работ
3.1	Коридор (вестибюль, зона ожидания, галерея, балкон)	есть	1-й этаж 2,11, 15-17 2-й этаж 3,6, 8-11	5- 15				
3.2	Лестница (внутри здания)	есть	1-й этаж 19	16				
3.3	Пандус (внутри здания)	нет	-	-	отсутствует	К,О,С	оборудование	технические решения невозможны
3.4	Лифт пассажирский (или подъемник)	нет	-	-	отсутствует	К,О	изменение планировки, установка	технические решения невозможны
3.5	Дверь	есть	-	17				
3.6	Пути эвакуации (в т.ч. зоны безопасности)	есть	-	19, 20				
	ОБЩИЕ требования к зоне							

## II Заключение по зоне:

Наименование структурно-функциональной зоны	Состояние доступности* (к пункту 3.4 Акта обследования ОСИ)	Приложение		Рекомендации по адаптации (вид работы)** к пункту 4.1 Акта обследования ОСИ
		№ на плане	№ фото	
Пути движения внутри здания (в т.ч. путей эвакуации)	ДЧ-И (Г,У)	1-й этаж 2,11, 15-17 2-й этаж 3,6, 8-11 1-й этаж 19	5-20	Технические решения невозможны

\* указывается: ДП-В - доступно полностью всем; ДП-И (К, О, С, Г, У) – доступно полностью избирательно (указать категории инвалидов); ДЧ-В - доступно частично всем; ДЧ-И (К, О, С, Г, У) – доступно частично избирательно (указать категории инвалидов); ДУ - доступно условно, ВНД - недоступно

\*\* указывается один из вариантов: не нуждается; ремонт (текущий, капитальный); индивидуальное решение с ТСП; технические решения невозможны – организация альтернативной формы обслуживания

Комментарий к заключению: \_\_\_\_\_

Приложение 4 (Г)  
к Акту обследования ОСИ к паспорту  
доступности ОСИ № 541  
МАУДО СДЮСШОР № 3 по футболу  
от «24» ноября 20 17 г.

**I Результаты обследования:**

**4. Зоны целевого назначения здания (целевого посещения объекта)**

**Вариант I – зона обслуживания инвалидов**

Муниципальное автономное учреждение дополнительного образования  
«Специализированная детско-юношеская спортивная школа олимпийского резерва № 3 по футболу», расположенного по адресу:

Вологодская область, город Вологда, улица Варенцовой, д. 1

№ п/п	Наименование функционально-планировочного элемента	Наличие элемента			Выявленные нарушения и замечания		Работы по адаптации объектов	
		есть/нет	№ на плане	№ фото	Содержание	Значимо для инвалида (категория)	Содержание	Виды работ
4.1	Кабинетная форма обслуживания	есть	2-й этаж 4	21				
4.2	Зальная форма обслуживания	нет			отсутствует	К, О, С, Г, У	изменение планировки	технические решения невозможны
4.3	Прилавочная форма обслуживания	нет			отсутствует	К, О, С, Г, У	изменение планировки	технические решения невозможны
4.4	Форма обслуживания с перемещением по маршруту	нет			отсутствует	К, О, С, Г, У	изменение планировки	технические решения невозможны
4.5	Кабина индивидуального обслуживания	нет			отсутствует	К, О, С, Г, У	изменение планировки	технические решения невозможны
	ОБЩИЕ требования к зоне							

**II Заключение по зоне:**

Наименование структурно-функциональной зоны	Состояние доступности* (к пункту 3.4 Акта обследования ОСИ)	Приложение		Рекомендации по адаптации (вид работы)** к пункту 4.1 Акта обследования ОСИ
		№ на плане	№ фото	
Зоны целевого назначения здания (целевого посещения объекта) Вариант I – зона обслуживания инвалидов	ДЧ-И (Г, У)	2-й этаж 4	21	Технические решения невозможны

\* указывается: ДП-В - доступно полностью всем; ДП-И (К, О, С, Г, У) – доступно полностью избирательно (указать категории инвалидов); ДЧ-В - доступно частично всем; ДЧ-И (К, О, С, Г, У) – доступно частично избирательно (указать категории инвалидов); ДУ - доступно условно, ВНД - недоступно

\*\*указывается один из вариантов: не нуждается; ремонт (текущий, капитальный); индивидуальное решение с ТСР; технические решения невозможны – организация альтернативной формы обслуживания

Комментарий к заключению: \_\_\_\_\_

Приложение 5  
к Акту обследования ОСИ к паспорту  
доступности ОСИ № 541  
МАУДО СДЮСШОР № 3 по футболу  
от «24» исебрия 20 17 г.

**I Результаты обследования:**

**5. Санитарно-гигиенических помещений**

Муниципальное автономное учреждение дополнительного образования  
«Специализированная детско-юношеская спортивная школа олимпийского резерва № 3 по  
футболу», расположенного по адресу:

Вологодская область, город Вологда, улица Варенцовой, д. 1

№ п/п	Наименование функционально-планировочного элемента	Наличие элемента			Выявленные нарушения и замечания		Работы по адаптации объектов	
		есть/нет	№ на плане	№ фото	Содержание	Значимо для инвалида (категория)	Содержание	Виды работ
5.1	Туалетная комната	есть	1-й этаж 3,4,7	22-24	Не соответствуют площади	К, О, С, Г, У	увеличение площади	Технические решения невозможны
5.2	Душевая/ ванная комната	есть	1-й этаж 6,9	25-26	Не соответствуют площади	К, О, С, Г, У	увеличение площади	Технические решения невозможны
5.3	Бытовая комната (гардеробная)	есть	1-й этаж 1,10	27-28	Не соответствуют площади	К, О, С, Г, У	увеличение площади	Технические решения невозможны
	ОБЩИЕ требования к зоне							

**II Заключение по зоне:**

Наименование структурно-функциональной зоны	Состояние доступности* (к пункту 3.4 Акта обследования ОСИ)	Приложение		Рекомендации по адаптации (вид работы)** к пункту 4.1 Акта обследования ОСИ
		№ на плане	№ фото	
Санитарно-гигиенических помещений	ВНД	3,4,7, 6,9, 1,10	22-28	Технические решения невозможны

\* указывается: ДП-В - доступно полностью всем; ДП-И (К, О, С, Г, У) – доступно полностью избирательно (указать категории инвалидов); ДЧ-В - доступно частично всем; ДЧ-И (К, О, С, Г, У) – доступно частично избирательно (указать категории инвалидов); ДУ - доступно условно, ВНД - недоступно

\*\*указывается один из вариантов: не нуждается; ремонт (текущий, капитальный); индивидуальное решение с ТСП; технические решения невозможны – организация альтернативной формы обслуживания

Комментарий к заключению: \_\_\_\_\_

Приложение 6  
к Акту обследования ОСИ к паспорту  
МАУДО СДЮСШОР № 3 по футболу  
доступности ОСИ

№ 544  
от «24» ноября 2017 г.

**I Результаты обследования:**

**6. Системы информации на объекте**

Муниципальное автономное учреждение дополнительного образования  
«Специализированная детско-юношеская спортивная школа олимпийского резерва № 3 по  
футболу», расположенного по адресу:

Вологодская область, город Вологда, улица Варенцовой, д. 1

№ п/п	Наименование функционально-планировочного элемента	Наличие элемента			Выявленные нарушения и замечания		Работы по адаптации объектов	
		есть/нет	№ на плане	№ фото	Содержание	Значимо для инвалида (категория)	Содержание	Виды работ
6.1	Визуальные средства	нет	-	-	отсутствие	Г,У		оборудование визуальных средств информирования
6.2	Акустические средства	нет	-	-	отсутствие	С,У		оборудование акустических средств информирования
6.3	Тактильные средства	нет	-	-	отсутствие	С		оборудование тактильных средств информирования
	ОБЩИЕ требования к зоне							

**II Заключение по зоне:**

Наименование структурно-функциональной зоны	Состояние доступности* (к пункту 3.4 Акта обследования ОСИ)	Приложение		Рекомендации по адаптации (вид работы)** к пункту 4.1 Акта обследования ОСИ
		№ на плане	№ фото	
Системы информации на объекте	С,Г,У	-	-	ДЧ-И (К, О)

\* указывается: ДП-В - доступно полностью всем; ДП-И (К, О, С, Г, У) – доступно полностью избирательно (указать категории инвалидов); ДЧ-В - доступно частично всем; ДЧ-И (К, О, С, Г, У) – доступно частично избирательно (указать категории инвалидов); ДУ - доступно условно, ВНД - недоступно

\*\*указывается один из вариантов: не нуждается; ремонт (текущий, капитальный); индивидуальное решение с ТСР; технические решения невозможны – организация альтернативной формы обслуживания

Комментарий к заключению: \_\_\_\_\_

Директор МАУДО СДЮСШОР № 3 по футболу



УТВЕРЖДАЮ:

Д.П. Жиобакас

21 января 2017 г.

## АНКЕТА

### К ПАСПОРТУ ДОСТУПНОСТИ ОСИ № 541

#### Муниципальное автономное учреждение дополнительного образования «Специализированная детско-юношеская спортивная школа олимпийского резерва № 3 по футболу»

#### 1. Общие сведения об объекте

1.1. Наименование (вид) объекта

Муниципальное автономное учреждение дополнительного образования «Специализированная детско-юношеская спортивная школа олимпийского резерва № 3 по футболу»

1.2. Адрес объекта

160019, Вологодская область, город Вологда, улица Варенцовой, д. 1

1.3. Сведения о размещении объекта:

- отдельно стоящее здание 2 этажа с мезонином, 373 кв.м

- наличие прилегающего земельного участка (да, нет); нет, 223 кв.м

1.4. Год постройки здания 1894, последнего капитального ремонта 1981

1.5. Дата предстоящих плановых ремонтных работ: *текущего* 2017, *капитального* 2019

1.6. Название организации (учреждения), (полное юридическое наименование – согласно Уставу, краткое наименование) **Муниципальное автономное учреждение дополнительного образования «Специализированная детско-юношеская спортивная школа олимпийского резерва № 3 по футболу» (МАУДО СДЮСШОР № 3 по футболу)**

1.7. Юридический адрес организации (учреждения)

160019, Вологодская область, город Вологда, улица Варенцовой, д. 1

1.8. Основание для пользования объектом

**оперативное управление**

1.9. Форма собственности (государственная, негосударственная)

**муниципальная**

1.10. Территориальная принадлежность

**муниципальная**

1.11. Вышестоящая организация (*наименование*)

**Управление физической культуры и спорта администрации города Вологды**

1.12. Адрес вышестоящей организации, другие координаты

**16000, Вологодская область, город Вологда, улица Козлёнская, 6.**

## 2. Характеристика деятельности организации на объекте

2.1 Сфера деятельности (здравоохранение, образование, социальная защита, физическая культура и спорт, культура, связь и информация, транспорт, жилой фонд, потребительский рынок и сфера услуг, другое)

### **Физическая культура и спорт**

2.2 Виды оказываемых услуг

**Реализация дополнительных предпрофессиональных программ, общеразвивающих программы, программ спортивной подготовки**

2.3 Форма оказания услуг: (на объекте, с длительным пребыванием, в т.ч. проживанием, на дому, дистанционно) **на объекте**

2.4 Категории обслуживаемого населения по возрасту: (дети, взрослые трудоспособного возраста, пожилые; все возрастные категории) **все возрастные категории**

2.5 Категории обслуживаемых инвалидов: *инвалиды, передвигающиеся на коляске, инвалиды с нарушениями опорно-двигательного аппарата; нарушениями зрения, нарушениями слуха, нарушениями умственного развития*

**нет**

2.6 Плановая мощность: посещаемость (количество обслуживаемых в день), вместимость, пропускная способность

Единовременная пропускная способность - **100 чел./час**

2.7 Участие в исполнении ИПР инвалида, ребенка-инвалида (да, нет)

**нет**

## 3. Состояние доступности объекта для инвалидов и других маломобильных групп населения (МГН)

### 3.1 Путь следования к объекту пассажирским транспортом

(описать маршрут движения с использованием пассажирского транспорта)

#### **Маршрутные автобусы до остановки «Кинотеатр Родина»:**

№ 3 «Лукьяново-Семеново», № 4 «Дальняя-Поликлиника-Возрождение»,

№ 8 А «Доронинская-Лукьяново», № 9 «Архангельская-Доронино»,

№ 10 «Машиностроительная-Екимцево», № 13 «Доронино-Осаново»,

№ 14 «ВПЗ-с/о «Розочка», № 16 «Дальняя-ВПЗ», № 28 «Лоста-Прилуки»,

№ 30 «Разина-Преображенская», № 36 «Архангельская- с/о Авиатор»,

№ 42 «Доронино-Екимцево», № 44 «Переезд-Лоста-Семеново»

наличие адаптированного пассажирского транспорта к объекту **нет**

### 3.2 Путь к объекту от ближайшей остановки пассажирского транспорта:

3.2.1 расстояние до объекта от остановки общественного транспорта **1030 м**

3.2.2 время движения (пешком) **12 мин**

3.2.3 наличие выделенного от проезжей части пешеходного пути (*да, нет*), **да**

3.2.4 Перекрестки: нерегулируемые - 3; *регулируемые, со звуковой сигнализацией, таймером; нет*

3.2.5 Информация на пути следования к объекту: *акустическая, тактильная, визуальная; нет*

3.2.6 Перепады высоты на пути: *есть, нет* (описать) **нет**

Их обустройство для инвалидов на коляске: *да, нет* **нет**

**3.3 Вариант организации доступности ОСИ (формы обслуживания)\* с учетом СП 35-101-2001, СП 59.13330.2016**

№ п/п	Категория инвалидов (вид нарушения)	Вариант организации доступности объекта
1.	Все категории инвалидов и МГН	«ДУ»
	<i>в том числе инвалиды:</i>	
2	передвигающиеся на креслах-колясках	«ДУ»
3	с нарушениями опорно-двигательного аппарата	«ДУ»
4	с нарушениями зрения	«ДУ»
5	с нарушениями слуха	«ДУ»
6	с нарушениями умственного развития	«ДУ»

\* - указывается один из вариантов: «А», «Б», «ДУ», «ВНД»

**4. Управленческое решение (предложения по адаптации основных структурных элементов объекта)**

№ п/п	Основные структурно-функциональные зоны объекта	Рекомендации по адаптации объекта (вид работы)*
1	Территория, прилегающая к зданию (участок)	<i>индивидуальное решение с ТСР</i>
2	Вход (входы) в здание	<i>Технические решения невозможны</i>
3	Путь (пути) движения внутри здания (в т.ч. пути эвакуации)	<i>Технические решения невозможны</i>
4	Зона целевого назначения (целевого посещения объекта)	<i>Технические решения невозможны</i>
5	Санитарно-гигиенические помещения	<i>Технические решения невозможны</i>
6	Система информации на объекте (на всех зонах)	<i>индивидуальное решение с ТСР</i>
7	Пути движения к объекту (от остановки транспорта)	<i>индивидуальное решение с ТСР</i>
8.	Все зоны и участки	<i>индивидуальное решение с ТСР</i>

\*- указывается один из вариантов (видов работ): не нуждается; ремонт (текущий, капитальный); индивидуальное решение с ТСР; технические решения невозможны – организация альтернативной формы обслуживания

**Размещение информации на Карте доступности субъекта Российской Федерации согласовано**



Жиобакас Д.П.,

*подпись, Ф.И.О.,*

директор МАУ ДО СДЮСШОР № 3 по футболу, тел. 54-83-64

*должность; координаты для связи уполномоченного представителя объекта*



# ОХРАННОЕ ОБЯЗАТЕЛЬСТВО

№ 20-Р-145-08

объекта культурного наследия  
регионального значения

г. Вологда  
(место заключения)

07.10.2009  
(дата заключения)

«Деревянное здание», расположенное по адресу:  
город Вологда, ул.Варенцовой, д.1.  
(наименование и местонахождение объекта культурного наследия, категория историко-культурного значения)  
именуемое в дальнейшем объект культурного наследия.

Администрация города Вологды, в лице заместителя Главы города Вологды  
(наименование физического или юридического лица)  
- начальника Департамента гуманитарной политики Администрации  
города Вологды Кудрявовой Екатерины Павловны,  
(должность, фамилия, имя и отчество)  
действующего на основании  
распоряжения Главы города Вологды от 14 апреля 2009 года № 17-л  
(положение, устав, доверенность, паспорт кем выдан, дата, №.)  
и именуемого в дальнейшем Собственник, выдает настоящее охранное  
обязательство

Департаменту культуры и охраны объектов культурного наследия  
Вологодской области  
(наименование органа исполнительной государственной власти области, уполномоченного в сфере охраны  
объектов культурного наследия)  
в лице начальника департамента Рацко Валентины Васильевны, действующей на  
основании Положения, и именуемого в дальнейшем Госорган.

Основание отнесения к числу объектов культурного наследия:  
решение Исполнительного комитета Вологодского областного Совета  
депутатов трудящихся от 15 апреля 1974 года № 196  
(наименование, дата и номер правового акта)

Основание для заключения охранного обязательства: собственность  
муниципального образования «Город Вологда».

Описание предметов охраны объекта культурного наследия: внешний  
облик, декор, объемно – планировочная структура, конструктивные особенности.

В соответствии с Федеральным законом от 25 июня 2002 года № 73-ФЗ «Об  
объектах культурного наследия (памятниках истории и культуры) народов  
Российской Федерации» и Положением об охране и использовании памятников  
истории и культуры, утвержденным Постановлением Совета Министров СССР  
от 16 сентября 1982 года № 865, Пользователь обязуется:

1. «Деревянное здание», г.Вологда, ул.Варенцовой, д.1.  
(наименование и датировка памятника)  
находящееся под охраной государства, в целях его дальнейшего сохранения как  
памятника истории и культуры использовать исключительно  
в соответствии с Уставом  
(характер и цели использования)

2. Обеспечить режим содержания объекта культурного наследия, а также проводить реставрационные, ремонтные и иные работы, в объемах и сроки, предусмотренные актом технического состояния и определения плана ремонтно-реставрационных работ на объекте культурного наследия, благоустройства его территории (далее по тексту – акт технического состояния), являющимся неотъемлемой частью настоящего охранного обязательства, а также разовыми предписаниями Госоргана.

Примечание: Акт технического состояния подлежит возобновлению не реже 1 (одного) раза в 5 (лет), а в случаях, когда значительно изменилось состояние объекта культурного наследия - незамедлительно.

3. Содержать объект культурного наследия и все связанное с ним имущество в надлежащем санитарном, противопожарном и техническом порядке, а также содержать необходимый для обслуживания объекта культурного наследия персонал.

В случае если для содержания объекта культурного наследия в исправном техническом, санитарном и противопожарном состоянии необходимо выполнить работы, которые не предусмотрены актом технического состояния, либо актами текущего осмотра, Собственник обязан обратиться к Госоргану за разрешением на производства работ и выполнить работы в соответствии с условиями полученного разрешения.

4. Не производить никаких пристроек к используемому объекту культурного наследия и переделок памятника как снаружи, так и внутри его.

5. Получать разрешения Госоргана и иных органов исполнительной власти, предусмотренных законодательством на проведение работ по сохранению объекта культурного наследия, а также на его территории.

6. Не занимать помещений объекта культурного наследия под жилье как постоянного, так и временного характера, если такое использование не оговорено настоящим Охранным обязательством.

7. Беспрепятственно допускать представителей Госоргана для контроля за выполнением правил содержания объекта культурного наследия, его территории, или для научного обследования. Предоставлять представителям Госоргана всю необходимую для осуществления указанного контроля документацию.

Допуск осуществляется при предъявлении представителем Госоргана действительного служебного удостоверения или доверенности.

8. Немедленно извещать Госорган (в том числе посредством телефонограммы или факсограммы) о всяком повреждении, аварии или ином обстоятельстве, нанесшем ущерб, а также создающем угрозу нанесения ущерба объекту культурного наследия и своевременно принимать соответствующие меры против дальнейшего разрушения или повреждения объекта культурного наследия и по приведению его в надлежащее состояние.

9. Обеспечивать доступ гражданам в принадлежащие Собственнику помещения объекта культурного наследия, для осмотра.

Срок и порядок доступа граждан в помещения объекта культурного наследия, интерьер которых является предметом охраны, определяются Собственником по согласованию с Госорганом, и указываются на носителе информации, устанавливаемом на объекте культурного наследия.

10. Иметь в используемом объекте культурного наследия противопожарное оборудование, обеспечить соблюдение мер пожарной безопасности.

11. Страховать в установленных законодательством случаях и при наличии соответствующего финансирования объект культурного наследия и связанные с ним произведения искусства.

12. Производить реставрационные, ремонтные и иные работы по сохранению объекта культурного наследия за свой счет и своими материалами в порядке и сроки, установленные актом технического состояния. Обеспечивать указанные работы всей научно-проектной и технической документацией, а именно: обмерами, проектами и научными исследованиями объекта культурного наследия. Вся документация и материалы по исследованию и фотофиксации объекта культурного наследия передаются Собственником – Госоргану в 10-дневный срок после их утверждения, в 1 экз., безвозмездно.

Работы по реставрации объекта культурного наследия выполнять силами лиц, имеющих лицензию на право осуществления деятельности по реставрации объектов культурного наследия.

В течение 3 (трех) дней со дня окончания выполнения работ (этапа работ) посредством письменного сообщения вызывать представителя Госоргана для составления с его участием акта о выполненных работах (этапах работ).

13. Незамедлительно проинформировать Госорган в случае обнаружения в процессе проведения работ объектов, обладающих признаками объекта культурного наследия.

14. Обеспечивать охрану объекта культурного наследия, с целью пресечения действий третьих лиц, причиняющих или создающих угрозу причинения ущерба объекту культурного наследия, или его территории.

15. Производить установку носителей информации на объекте культурного наследия, а также решеток, козырьков, ограждений исключительно с разрешения либо решения (в отношении информационных надписей и обозначений) Госоргана.

Эскизный проект (образец) носителя информации, решетки, ограждения Собственник обязан предварительно согласовать с Госорганом.

16. В случае обнаружения Госорганом самовольных пристроек, переделок, искажающих первоначальный вид объекта культурного наследия, таковые должны быть устранены, демонтированы за счет Собственника в срок, определяемый предписанием Госоргана.

17. Если использование объекта культурного наследия создает угрозу для сохранности монументальной живописи и других произведений искусства, имеющихся в нем, Госорган вправе предложить Собственнику, а последний обязан в целях сохранения этих ценностей изменить характер использования объекта культурного наследия.

18. Без согласия Госоргана:

18.1. не заменять исторический материал, из которого изготовлены, конструкции, архитектурно-художественные элементы, оконные и дверные заполнения объекта культурного наследия;

18.2. не выполнять земляные работы, не связанные с выполнением работ, согласованных Госорганом;

18.3. не изменять целевое назначение объекта культурного наследия;

18.4. не устанавливать дополнительное стационарное санитарно-техническое и (или) термическое оборудование (печи, нагреватели).

19. Охранное обязательство может содержать и другие мероприятия по обеспечению сохранности объекта культурного наследия в соответствии с действующим законодательством.

20. Собственник несет ответственность за нарушение требований сохранения объекта культурного наследия в соответствии с действующим законодательством.

21. В случае невыполнения или ненадлежащего выполнения Собственником обязательств, предусмотренных настоящим охранным Обязательством, Госорган в соответствии с действующим законодательством Российской Федерации вправе взыскать с Собственника неустойку (штраф) в размере 20 000 (двадцать тысяч) рублей за каждый случай нарушения. Уплата неустойки (штрафа) не освобождает Собственника от исполнения настоящего обязательства в дальнейшем и возмещении причиненного ущерба объекту культурного наследия в размере стоимости работ по сохранению объекта культурного наследия.

Охранное обязательство прекращает свое действие при прекращении права Собственника на объект культурного наследия.

Охранное обязательство составляется в 3-х экземплярах: два из них находятся в делах Госоргана, третий остается у Собственника.

Приложения:

1. Акт технического состояния объекта культурного наследия на день оформления обязательства на 5 листах.
2. Фотофиксация объекта культурного наследия.

Собственник:

Администрация города Вологды  
160000г.Вологда, ул. Каменный мост,4

Госорган:

Департамент культуры и охраны объектов  
культурного наследия Вологодской области  
160000, г.Вологда, ул.Герцена 37

Подписи:

от Госоргана

  
В.В.Рацко  
М.П.  
  
Сун

от Собственника

  
Е.П.Курьякова  
М.П.  

ДЕПАРТАМЕНТ  
КУЛЬТУРЫ И ОХРАНЫ ОБЪЕКТОВ КУЛЬТУРНОГО НАСЛЕДИЯ  
ВОЛОГОДСКОЙ ОБЛАСТИ

ул. Герцена, 37, г. Вологда, 160000,  
тел./факс (817-2) 72 45 69, 75 97 26

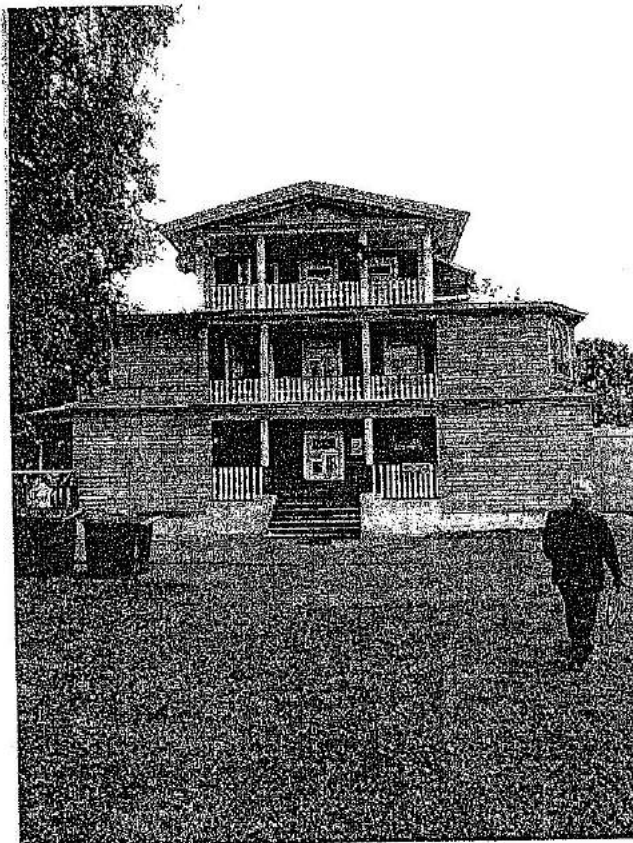

АКТ  
технического осмотра  
объекта культурного наследия  
«Деревянное здание»,  
г.Вологда, ул.Варенцовой, 1

г.Вологда  
2009 год

Приложение  
к охранному обязательству  
№ 145 от 07.10 2009 г.

**АКТ**  
**технического состояния и определения плана ремонтно-реставрационных работ на объекте культурного наследия, благоустройства его территории**

г.Вологда

04.09 2009 г.

Мы, нижеподписавшиеся, представитель Департамента культуры и охраны объектов культурного наследия Вологодской области  
(наименование органа исполнительной государственной власти области, уполномоченного в сфере охраны объектов культурного наследия)

начальник отдела государственной охраны объектов культурного наследия управления историко-культурного наследия Департамента культуры и охраны объектов культурного наследия Вологодской области – Никитин Олег Николаевич

(должность, фамилия, имя, отчество)

главный специалист отдела государственной охраны объектов культурного наследия управления историко-культурного наследия Департамента культуры и охраны объектов культурного наследия Вологодской области – Еремеева Марина Георгиевна

(должность, фамилия, имя, отчество)

с одной стороны, и представитель собственника заместитель начальника Управления архитектуры и градостроительства Департамента градостроительства и землепользования Администрации города Вологды Блохин Юрий Александрович

(фамилия, имя, отчество)

специалист Управления историко-культурного наследия Департамента гуманитарной политики Администрации города Вологды Дьяков Николай Александрович

(фамилия, имя отчество)

с другой стороны, составили настоящий акт о том, что нами произведен осмотр технического состояния объекта культурного наследия «Деревянный дом», расположенного по адресу: г. Вологда, ул. Варенцовой, 1, поставленного на государственную охрану решением Исполнительного комитета Вологодского областного Совета депутатов трудящихся от 15 апреля 1974 года № 196

(наименование и адрес памятника)

В результате осмотра объекта культурного наследия установлено:

## 1. Техническое состояние объекта культурного наследия

### 1.1. Общее состояние объекта культурного наследия:

Дом двухэтажный с мезонином, с двумя пристройками, рубленый, обшитый вагонкой. Пристройка имеет своеобразную форму со скошенными углами на втором этаже, где расположены полуциркульные окна. Мезонин имеет балкон, украшенный резными столбами и балясинами, и сообщается со вторым этажом внутренней лестницей. На втором этаже находится лоджия с ограждением из точеных балясин с двумя резными столбами. Балкон перекрывает фронтон, украшенный резьбой. Дом является образцом гражданской архитектуры второй половины XIX в. В настоящее время здание находится в пользовании детской спортивной школы. Общее состояние здания удовлетворительное.

*(в пункте дается краткая характеристика состояния здания или комплекса как объекта культурного наследия в целом, справка об истории его сооружения и использования).*

### 1.2. Состояние внешних архитектурно-конструктивных элементов объекта культурного наследия:

- а) общее состояние: удовлетворительное.
- б) фундаменты: на прямую не исследовались. По косвенным данным находятся в удовлетворительном состоянии.
- в) цоколи и отмостки около них: цоколь по всему периметру здания кирпичный, оштукатуренный и окрашенный, наблюдается частичное отслоение краски. Здание имеет бетонную отмостку. Покрытие отмостки в трещинах повсеместно.
- г) стены: деревянные, рубленые, обшиты вагонкой и окрашены. Слой краски повсеместно отслаивается. Общее состояние удовлетворительное.
- д) крыша (стропила, обрешетка, кровли, водосточные желоба и трубы): кровля металлическая, оцинкованная по деревянным стропилам и обрешетке. Отсутствует часть водосточных труб. Общее состояние удовлетворительное
- е) главы, шатры, их конструкция и покрытие: отсутствуют.
- ж) внешнее декоративное убранство (облицовка, окраска, разные украшения, карнизы, колонны, пилястры, лепнина, скульптура, живопись на фасадах): балкон мезонина, лоджия, крыльцо украшены резными столбами и балясинами. Фронтон украшен пропиленной резьбой. На фризе и слуховом окне имеются декоративные детали с объемной резьбой. Декоративное убранство находится в удовлетворительном состоянии.

### 1.3. Состояние внутренних архитектурно-конструктивных и декоративных элементов объекта культурного наследия:

- а) общее состояние удовлетворительное.
- б) перекрытия (плоские, сводчатые): плоские по деревянным балкам. Общее состояние удовлетворительное.
- в) полы: деревянные, покрытие линолеум и керамическая плитка. Общее состояние удовлетворительное.

- г) стены, их состояние, связи: деревянные, окрашены по штукатурке. Общее состояние удовлетворительное
- д) столбы, колонны: отсутствуют.
- е) двери и окна: деревянные, столярной и плотницкой работы. Общее состояние удовлетворительное. Два оконных проема на дворовом фасаде зашиты.
- ж) лестницы: деревянные лестницы с ограждением из балясин, ведущие на второй этаж и в мезонин, находятся в удовлетворительном состоянии.
- з) лепные, скульптурные и проч. декоративные украшения: отсутствуют.
- 1.4. Живопись (монументальная и станковая) отсутствует
- 1.5. Предметы прикладного искусства (мебель, осветительные приборы, резьба по дереву, металлу и пр.) отсутствуют.
- 1.6. Сад, парк, ворота и ограда: отсутствуют.

2. План ремонтно-реставрационных работ на объекте культурного наследия, благоустройства его территории.

В целях сохранения объекта культурного наследия Собственник обязан провести нижеперечисленные работы в следующие сроки, с предоставлением в месячный срок по их завершению уведомления в Департамент культуры и охраны объектов культурного наследия Вологодской области:

№ п/п	Наименование исследовательской, проектно-сметной и технической документации	Сроки выполнения	Примечание
1	Выполнить историко-архивную справку.	2010 год	Справку заказать в специализированной организации имеющей лицензию на проведение проектно-изыскательских работ на объектах культурного наследия
№ п/п	Наименование ремонтно-реставрационных и производственных работ	Сроки выполнения	Примечание
1	Установить информационную надпись на фасаде здания	2009 год	
2	Провести работы по покраске фасадов здания и цоколя, ремонту отмостки и организации водостока с крыши здания.	2010 год	



*Примечание: Ремонтно-реставрационные и проектно-планировочные работы на объектах культурного наследия проводятся на основании письменного разрешения и задания, выданных соответствующим органом охраны объектов культурного наследия, и в соответствии с согласованной с органом охраны объектов культурного наследия документацией.*

### 3. Особые условия использования объекта культурного наследия.

#### 3.1. Объект культурного наследия может быть использован в соответствии с уставом.

Материалы обследований, обмеров, фиксации, проектов заключений, отчетов исполняемых по заказу Собственника, по мере их изготовления передаются органу охраны объектов культурного наследия в 10-дневный срок после их получения, безвозмездно.

Подписи:

Начальник отдела государственной охраны  
объектов культурного наследия  
управления историко-культурного наследия  
Департамента культуры и охраны  
объектов культурного наследия  
Вологодской области

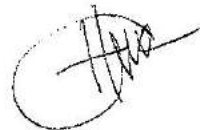

О.Н.Никитин

Главный специалист отдела  
государственной охраны объектов  
культурного наследия  
управления историко-культурного наследия  
Департамента культуры и  
охраны объектов культурного  
наследия Вологодской области



М.Г.Еремеева

От собственника объекта:  
заместитель начальника Управления  
архитектуры и градостроительства Департамента  
градостроительства и землепользования  
Администрации города Вологды



Ю.А.Блохин

Специалист Управления историко-культурного  
наследия Департамента гуманитарной политики  
Администрации города Вологды



Н.А.Дьяков

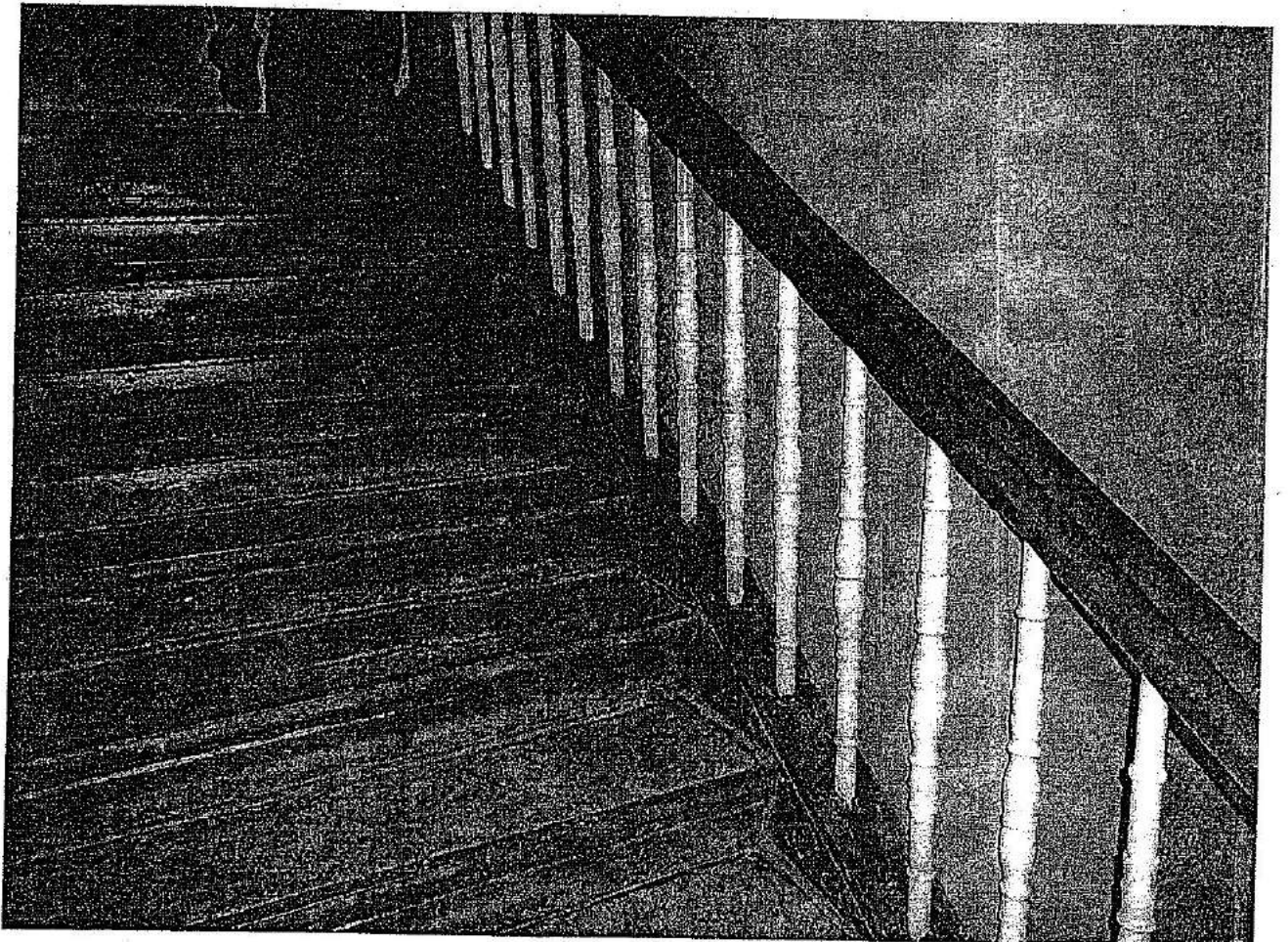

Директор МАУДО СДЮСШОР № 3 по футболу



УТВЕРЖДАЮ:

Д.П. Жиобакас

11 2017 г.

**ПАСПОРТ ДОСТУПНОСТИ № 541**  
объекта социальной инфраструктуры (ОСИ)

Муниципальное автономное учреждение дополнительного образования  
«Специализированная детско-юношеская спортивная школа олимпийского резерва № 3 по футболу»

**1. Общие сведения об объекте**

1.1. Наименование (вид) объекта:

Муниципальное автономное учреждение дополнительного образования «Специализированная детско-юношеская спортивная школа олимпийского резерва № 3 по футболу»

1.2. Адрес объекта

**160019, Вологодская область, город Вологда, улица Варенцовой, д. 1**

1.3. Сведения о размещении объекта:

- отдельно стоящее здание 2 этажа с мезонином, 373 кв.м

- наличие прилегающего земельного участка (да, нет); нет, 223 кв.м

1.4. Год постройки здания 1894, последнего капитального ремонта 1981

1.5. Дата предстоящих плановых ремонтных работ: *текущего* 2017, *капитального* 2019

**Сведения об организации, расположенной на объекте:**

1.6. Название организации (учреждения),

Муниципальное автономное учреждение дополнительного образования «Специализированная детско-юношеская спортивная школа олимпийского резерва № 3 по футболу»

Короткое наименование **МАУДО СДЮСШОР № 3 по футболу г. Вологды**

1.7. Юридический адрес организации (учреждения)

**160019, Вологодская область, город Вологда, улица Варенцовой, д. 1**

1.8. Основание для пользования объектом

**оперативное управление**

1.9. Форма собственности (государственная, негосударственная)

**муниципальная**

1.10. Территориальная принадлежность

**муниципальная**

1.11. Вышестоящая организация (наименование)

**Управление физической культуры и спорта администрации города Вологды**

1.12. Адрес вышестоящей организации, другие координаты

**16000, Вологодская область, город Вологда, улица Козлёнская, 6.**

## 2. Характеристика деятельности организации на объекте

(по обслуживанию населения)

2.1 Сфера деятельности (здравоохранение, образование, социальная защита, физическая культура и спорт, культура, связь и информация, транспорт, жилой фонд, потребительский рынок и сфера услуг, другое)

**Физическая культура и спорт**

2.2 Виды оказываемых услуг

**Реализация дополнительных предпрофессиональных программ, общеразвивающих программы, программ спортивной подготовки**

2.3 Форма оказания услуг: (на объекте, с длительным пребыванием, в т.ч. проживанием, на дому, дистанционно) **на объекте**

2.4 Категории обслуживаемого населения по возрасту: (дети, взрослые трудоспособного возраста, пожилые; все возрастные категории) **все возрастные категории**

2.5 Категории обслуживаемых инвалидов: *инвалиды, передвигающиеся на коляске, инвалиды с нарушениями опорно-двигательного аппарата; нарушениями зрения, нарушениями слуха, нарушениями умственного развития*

**нет**

2.6 Плановая мощность: посещаемость (количество обслуживаемых в день), вместимость, пропускная способность

Единовременная пропускная способность - **100 чел./час**

2.7 Участие в исполнении ИПР инвалида, ребенка-инвалида (да, нет)

**нет**

## 3. Состояние доступности объекта

3.1 Путь следования к объекту пассажирским транспортом

(описать маршрут движения с использованием пассажирского транспорта)

**Маршрутные автобусы до остановки «Кинотеатр Родина»:**

№ 3 «Лукьяново-Семеново», № 4 «Дальняя-Поликлиника-Возрождение»,

№ 8 А «Доронинская-Лукьяново», № 9 «Архангельская-Дорошино»,

№ 10 «Машиностроительная-Екимцево», № 13 «Доронино-Осаново»,

№ 14 «ВПЗ-с/о «Розочка», № 16 «Дальняя-ВПЗ», № 28 «Лоста-Прилуки»,

№ 30 «Разина-Преображенская», № 36 «Архангельская- с/о Авиатор»,

№ 42 «Доронино-Екимцево», № 44 «Переезд-Лоста-Семеново»

наличие адаптированного пассажирского транспорта к объекту **нет**

3.2 Путь к объекту от ближайшей остановки пассажирского транспорта:

3.2.1 расстояние до объекта от остановки общественного транспорта **1030 м**

3.2.2 время движения (пешком) **12 мин**

3.2.3 наличие выделенного от проезжей части пешеходного пути (да, нет), **да**

3.2.4 Перекрестки: нерегулируемые - 3; регулируемые, со звуковой сигнализацией, таймером; **нет**

3.2.5 Информация на пути следования к объекту: акустическая, тактильная, визуальная; **нет**

3.2.6 Перепады высоты на пути: *есть, нет* (описать) **нет**

Их обустройство для инвалидов на коляске: *да, нет* **нет**

### 3.3 Организация доступности объекта для инвалидов – форма обслуживания\*

№№ п/п	Категория инвалидов (вид нарушения)	Вариант организации доступности объекта (формы обслуживания)*
1.	<b>Все категории инвалидов и МГН</b>	<b>«ДУ»</b>
	<i>в том числе инвалиды:</i>	
2	передвигающиеся на креслах-колясках	«ДУ»
3	с нарушениями опорно-двигательного аппарата	«ДУ»
4	с нарушениями зрения	«ДУ»
5	с нарушениями слуха	«ДУ»
6	с нарушениями умственного развития	«ДУ»

\* - указывается один из вариантов: «А», «Б», «ДУ», «ВНД»

### 3.4 Состояние доступности основных структурно-функциональных зон

№ п \п	Основные структурно-функциональные зоны	Состояние доступности, в том числе для основ- ных категорий инвали- дов**
1	Территория, прилегающая к зданию (участок)	ДУ
2	Вход (входы) в здание	ДЧ-И (Г,У)
3	Путь (пути) движения внутри здания (в т.ч. пути эва- куации)	ДЧ-И (Г,У)
4	Зона целевого назначения здания (целевого посещения объекта)	ДЧ-И (Г,У)
5	Санитарно-гигиенические помещения	ВНД
6	Система информации и связи (на всех зонах)	ДЧ-И (Г,У)
7	Пути движения к объекту (от остановки транспорта)	ДУ

\*\* Указывается: **ДП-В** - доступно полностью всем; **ДП-И** (К, О, С, Г, У) – доступно полностью избирательно (указать категории инвалидов); **ДЧ-В** - доступно частично всем; **ДЧ-И** (К, О, С, Г, У) – доступно частично избирательно (указать категории инвалидов); **ДУ** - доступно условно, **ВНД** – временно недоступно

### 3.5. ИТОГОВОЕ ЗАКЛЮЧЕНИЕ о состоянии доступности ОСИ:

объект условно доступен

#### 4. Управленческое решение

##### 4.1. Рекомендации по адаптации основных структурных элементов объекта

№ п /п	Основные структурно-функциональные зоны объекта	Рекомендации по адаптации объекта (вид работы)*
1	Территория, прилегающая к зданию (участок)	<i>индивидуальное решение с ТСП</i>
2	Вход (входы) в здание	<i>технические решения невозможны</i>
3	Путь (пути) движения внутри здания (в т.ч. пути эвакуации)	<i>технические решения невозможны</i>
4	Зона целевого назначения здания (целевого посещения объекта)	<i>технические решения невозможны</i>
5	Санитарно-гигиенические помещения	<i>технические решения невозможны</i>
6	Система информации на объекте (на всех зонах)	<i>индивидуальное решение с ТСП</i>
7	Пути движения к объекту (от остановки транспорта)	<i>индивидуальное решение с ТСП</i>
8	Все зоны и участки	<i>индивидуальное решение с ТСП</i>

\*- указывается один из вариантов (видов работ): не нуждается; ремонт (текущий, капитальный); индивидуальное решение с ТСП; технические решения невозможны – организация альтернативной формы обслуживания

4.2. Период проведения работ по мере поступления финансовых средств в рамках исполнения плана

(указывается наименование документа: программы, плана)

4.3. Результат (по состоянию доступности) после выполнения работ по адаптации частично доступно

Оценка результата исполнения программы, плана (по состоянию доступности) удовлетворительно

4.4. Для принятия решения требуется, не требуется (нужное подчеркнуть):

Согласование:

- с общественными организациями инвалидов;
- с органами охраны памятников архитектуры регионального значения;
- техническая экспертиза;
- разработка проектно-сметной документации;
- согласование с вышестоящей организацией (собственником объекта)

Имеется заключение уполномоченной организации о состоянии доступности объекта (наименование документа и выдавшей его организации, дата)

4.5. Информация не размещена (обновлена) на Карте доступности субъекта РФ формы обслуживания

Имеется заключение уполномоченной организации о состоянии доступности объекта (наименование документа и выдавшей его организации, дата), прилагается

## 5. Особые отметки

Паспорт сформирован на основании акта обследования объекта от «24» 11 2017 г.  
Комиссией в составе:

Жиобакас Д.П., директор МАУДО СДЮСШОР № 3 по футболу

Зыкова О.В., зам. директора по УВР МАУДО СДЮСШОР № 3 по футболу

Смолин А.С., тренер-преподаватель МАУДО СДЮСШОР № 3 по футболу

Выдров М.А., председатель правления Вологодской городской организации общероссийской общественной организации инвалидов

Состав комиссии утвержден приказом МАУДО СДЮСШОР № 3 по футболу г. Вологды от «23» 11 2017 года № \_\_\_-ОД (акт прилагается).

представитель общественной организации инвалидов

МАУДО СДЮСШОР № 3 по футболу г. Вологды оставляет за собой право вносить изменения и дополнения в Паспорт доступности объекта и предоставляемых на нем услуг с учетом финансирования и потребности в предоставлении услуг на качественно новом уровне с учетом изменения федерального и регионального законодательства.

Приложение  
к паспорту доступности  
МАУДО СДЮСШОР № 3 по футболу  
доступности ОСИ

№ \_\_\_\_\_  
от « \_\_\_ » \_\_\_\_\_ 20\_\_ г.

**Результаты фотофиксации на объекте  
МАУДО СДЮСШОР № 3 по футболу,  
расположенного по адресу: город Вологда, ул. Варенцовой, д. 1**

**1. Территория, прилегающая к зданию (участок). (Фото 1)**

Фото 1.





**2. Вход на территорию/в здание. (фото 2-4)**

Фото 2. Вход на территорию.



Фото 3. Лестница наружная.



**Фото 4. Входная площадка.**



**3. Пути движения внутри здания. (фото 5-20)**

**Фото 5. Коридор (1 этаж).**



Фото 6. Коридор (1 этаж).



Фото 7. Зона ожидания.



Фото 8-9. Пути движения внутри здания.



Фото 10-11. Балкон (2 этаж).



Фото 12. Коридор (2 этаж).

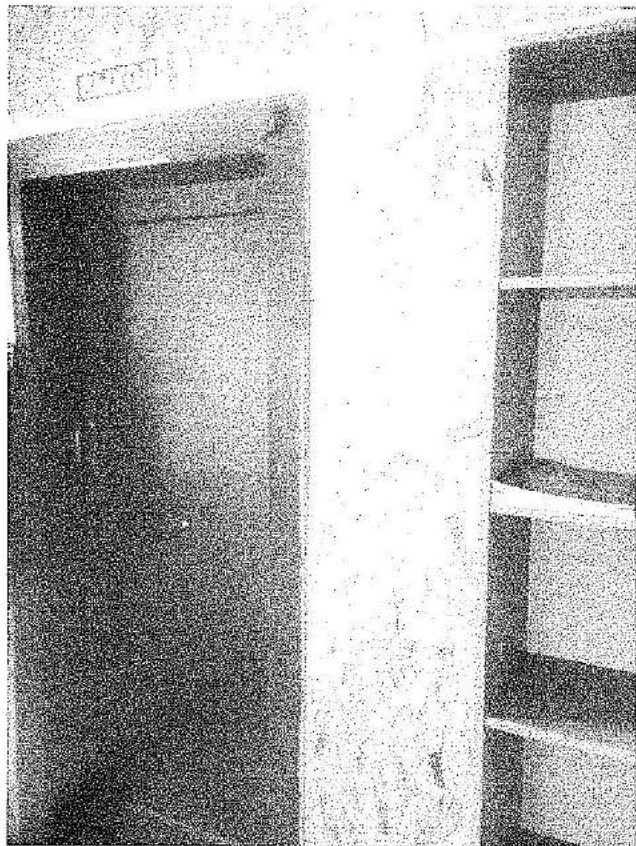

Фото 12-14. Коридор (2 этаж)



Фото 16. Лестница внутри здания.



Фото 17. Дверь.

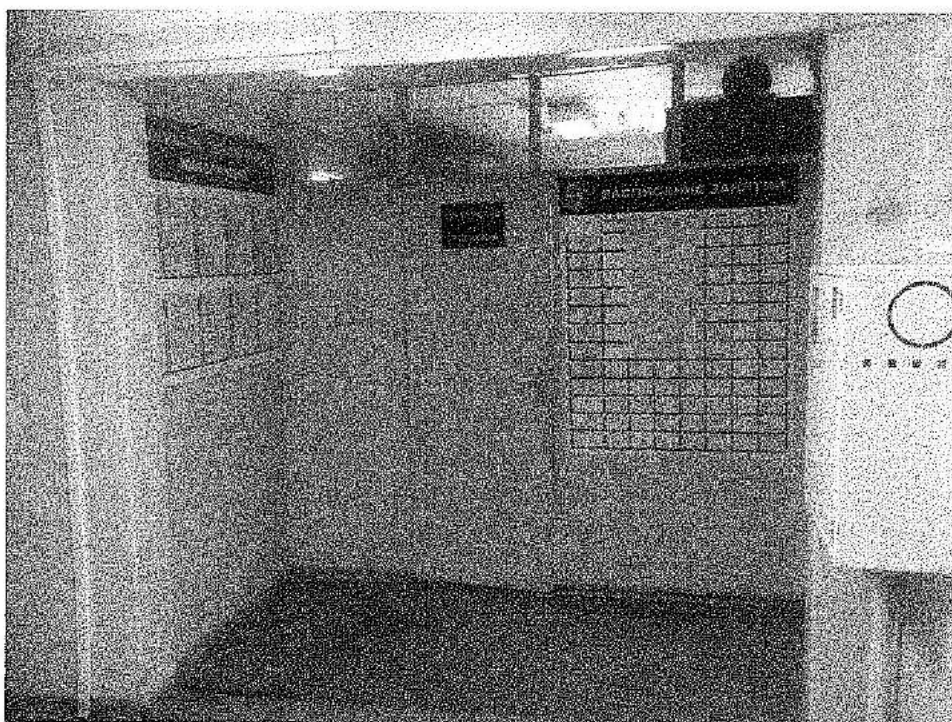

Фото 18. Пути эвакуации.



Фото 20. Пути эвакуации.



Фото 19. Пути эвакуации.



**4. Зона целевого назначения. (фото 21)**

Фото 21. Методически кабинет.



**5. Санитарно-гигиенические помещения. (фото 22-28)**

Фото 22-24. Туалетная комната.



Фото 25-26. Душевая комната.





Фото 27. Бытовая комната (раздевалка).



Фото 28. Бытовая комната (раздевалка).

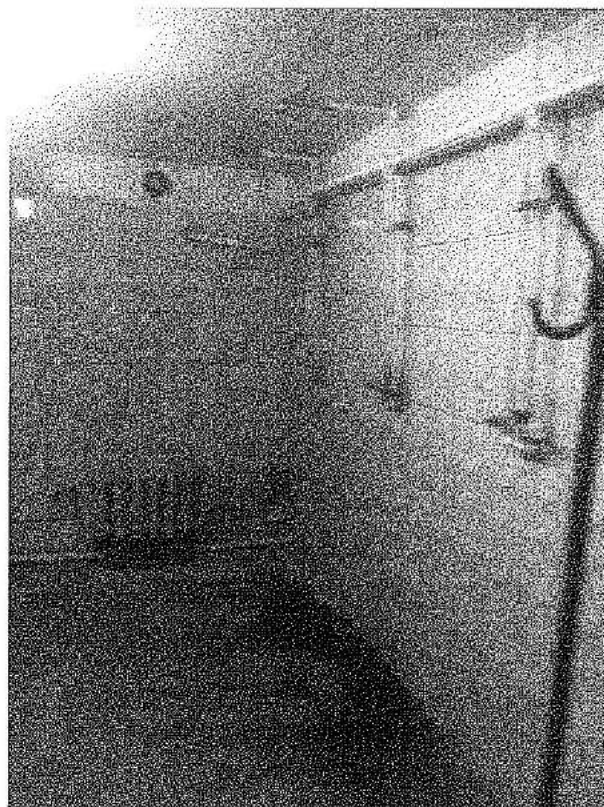

### 1. Сведения о принадлежности

Дата постановки на учет	Субъект права: для гражданина – фамилия, имя, отчество, паспорт – серия, номер, для юридических лиц – наименование по уставу	Документы, подтверждающие право собственности (владения или пользования), с указанием кем, когда и с каким номером выданы	Доля (часть, литеры)	Вид права	Дата ликвидации права
1	2	3	4	5	6

### 3. Общая инвентаризационная стоимость строений и дворовых сооружений (руб.)

В ценах какого года	Основные строения		Служебные постройки		Дворовые постройки		Всего	
	Восстановительная	Действительная	Восстановительная	Действительная	Восстановительная	Действительная	Восстановительная	Действительная
1	2	3	4	5	6	7	8	9
1969	28226	18380					28226	183
2007	2047394	1333347					2047394	13333

### 4. Экспликация площади земельного участка

Площадь участка			
По документам	По инвентаризации	В том числе	
		Застроенная	Незастроенная
		223,9	

### 5. Архитектурно-планировочные и эксплуатационные показатели здания

Литера А, А1, А2, А3, А4, А5. Здание детской-юношеской спортивной школы № 3

Серия, тип проекта \_\_\_\_\_

Год постройки \_\_\_\_\_

Год последнего капитального ремонта \_\_\_\_\_

Число этажей А - 2, А1 - 1, А2 - 1, А3 - 1, А4 - 1, А5 - 1

Кроме того имеется \_\_\_\_\_

Подземная этажность \_\_\_\_\_

Строительный объем А - 914, А1 - 126, А2 - \_\_\_\_\_ ; в том числе встроенных нежилых помещений \_\_\_\_\_

53, А3 - 52, А4 - 49, А5 - 52 куб.м.

Число лестниц 3

; их уборочная площадь \_\_\_\_\_

Уборочная площадь общих коридоров и мест общ. пользования \_\_\_\_\_

Общая площадь здания 373,1

из нее а) жилые помещения:

общая площадь квартир \_\_\_\_\_ ; в том числе жилая площадь \_\_\_\_\_

б) нежилые помещения 373,1

Ср. жилая площадь квартиры \_\_\_\_\_ Ср. внутренняя высота жилых помещений \_\_\_\_\_

Назначение строения Нежилое

Использование по назначению \_\_\_\_\_ Кол. мест, мощность и др. \_\_\_\_\_

### 9. Благоустройство площади квартир жилого здания, встроенных нежилых помещений, нежилых зданий и служебных построек

Вид благоустройства	Описание благоустройства	Благоустроенная площадь, кв.м.
1	2	3
<b>Здание детской-юношеской спортивной школы № 3</b>		
Водопровод	Центральный	373,1
Канализация	Центральная	373,1
Отопление	Центральное	373,1
Горячее водоснабжение	Центральное	373,1
Вентиляция	Естественная	373,1
Электроосвещение	220 В	373,1

### 10. Исчисление площадей и объемов зданий и сооружений, расположенных на земельном участке

Литера (№ по плану)	Наименование	Формула для подсчета по наружным размерам	Площадь	Высота	Объем
1	2	3	4	5	6
<b>Литера А, А1, А2, А3, А4, А5 Здание детской-юношеской спортивной школы № 3</b>					
А	Основное строение		159,6	5,73	914
А1	Основное строение		50,6	2,5	126
А2	Основное строение		20,9	2,55	53
А3	Основное строение		20,4	2,55	52
А4	Основное строение		19	2,6	49
А5	Основное строение		19,9	2,6	52
	Крыльца		23,0		
Итого по зданию (Литера А, А1, А2, А3, А4, А5 Здание детской-юношеской спортивной школы № 3)					1246

## 11. Техническое описание конструктивных элементов и определение износа здания

*Литера А, А1 Основное строение. Здание детской-юношеской спортивной школы № 3*

Год постройки:

Группа капитальности: IV

Число этажей: 2, мезонин

№ п.п.	Наименование конструктивных элементов	Описание конструктивных элементов (материал, конструкция, отделка и пр.)	Техническое состояние (осадки, трещины, гниль)	Уд. вес конструктивных элементов по таблице	Целостные коэффициенты (поправки к уд. весам)	Уд. вес конструктивных элементов после применения относительных коэффициентов	Износ элементов, %	Процент износа к строению (гр.7*гр.8)/100
1	2	3	4	5	6	7	8	9
1	Фундаменты	Бугорный, ленточный	Отдельные трещины	5				
2	Стены	Бревенчатые	Искривление горизонтальных линий	19				
3	Перегородки	Тесовые	Ощутимая зыбкость	5				
4	Перекрытия	Деревянные	Продольные трещины	12				
5	Кровля	Железная	Ржавчина на поверхности	5				
6	Полы	Дошчатые	Стертость досок	12				
7	Проемы			11				
	Проемы оконные	2 створные	Осели					
	Проемы дверные	простые	Осели					
8	Лестницы	Деревянные		5				
9	Отделочные работы	Окрашено	Отслоение окрашенного слоя	12				
10	Прочие работы	Деревянные		1,1				
11	Санитарно - электротехнические работы	Проводка открытая	Потеря эластичности	8,9				
	Центральное отопление							
	Канализация							
	Водопровод							
	Телевидение		0,3					
12	Электротехнические устройства			4				
	Электрическое освещение							
	Радио							
	Телефон							
	Сигнализация							
	Электрочасофикация							
<b>Итого:</b>				<b>100</b>				

Процент износа, приведенный к 100 по формуле: 
$$\frac{\text{сумму процента износа к строению (гр.9)*100}}{\text{сумму откорректированных удельных весов (гр.7)}} = \frac{35,4*100}{100,3} = 35$$

## Литера А3, А4 Основное строение. Здание детской-юношеской спортивной школы № 3

Год постройки:

Группа капитальности: V

Число этажей: 2

№ п/п	Наименования конструктивных элементов	Описание конструктивных элементов (материал, конструкция, отделка и пр.)	Техническое состояние (осадки, трещины, гниль)	Уд. вес нетронутого элемента по таблице	Ценовые коэффициенты (поправки к уд. весам)	Уд. вес конструктивных элементов после применения ценностных коэффициентов	Износ элемента, %	Процент износа строения (гр.7)*100/100
1	2	3	4	5	6	7	8	9
1	Фундаменты	Бутовый, ленточный	Отдельные трещины	8				
2	Стены	Каркасно-засыпные	Искривление горизонтальных линий	15				
3	Перегородки	Тесовые	Ошутимая зыбкость	6				
4	Перекрытия	Деревянные	Продольные трещины	13				
5	Кровля	Железная	Ржавчина на поверхности	8				
6	Полы	Дощатые	Стертость досок	10				
7	Проемы			12				
	Проемы оконные	2 створные	Оседли					
	Проемы дверные	простые	Оседли					
8	Лестницы			5				
9	Отделочные работы	Окрашено	Отслоение окрашенного слоя	10				
10	Печное отопление			4,5				
11	Прочие работы	Деревянные		2,9				
12	Электротехнические устройства	Проводка открытая	Потеря эластичности	5,6				
	Отопление		3,8					
	Водопровод		2,6					
	Канализация		5,2					
	Горячее водоснабжение		1,4					
	Печное отопление		4,5					
Телевидение		0,6						
Итого				100				

Процент износа, приведенный к 100 по формуле:  $\frac{\text{сумму процента износа к строению (гр.9)*100}}{\text{сумму откорректированных удельных весов (гр.7)}} = \frac{34,4*100}{102,7} = 33$

№ входы в

## Литера А2, А5 Основное строение. Здание детской-юношеской спортивной школы № 3

Год постройки:

Группа капитальности: V

Число этажей: 2

№ п.п.	Наименования конструктивных элементов	Описание конструктивных элементов (материал, конструкция, отделка и др.)	Техническое состояние (осадки, трещины, гниль)	Уд. вес конструктивных элементов по таблице	Ценовые коэффициенты (поправки к уд. весам)	Уд. вес конструктивных элементов после применения ценностных коэффициентов	Износ элементов, %	Процент износа к строению (гр.9)*100
1	2	3	4	5	6	7	8	9
1	Фундаменты	Бутовый, ленточный	Отдельные трещины	8				
2	Стены	Каркасно-засыпные	Искривление горизонтальных линий	15				
3	Перегородки	Гесовые	Ощутимая зыбкость	6				
4	Перекрытия	Деревянные	Продольные трещины	13				
5	Кровля	Железная	Ржавчина на поверхности	8				
6	Полы	Дощатые	Стертость досок	10				
7	Проемы			12				
	Проемы оконные	2 створные	Осели					
	Проемы дверные	простые	Осели					
8	Лестницы	Деревянные		5				
9	Отделочные работы	Окрашено	Отслоение окрашенного слоя	10				
10	Печное отопление			4,5				
11	Прочие работы	Деревянные		2,9				
12	Электротехнические устройства	Проводка открытая	Потеря эластичности	5,6				
	Печное отопление		4,5					
	Центральное отопление		3,8					
	Горячее водоснабжение		1,4					
	Водопровод		2,6					
	Канализация		5,2					
Телевидение		0,6						
Итого				100				

Процент износа, приведенный к 100 по формуле:  $\frac{\text{сумму процента износа к строению (гр.9)*100}}{\text{сумму откорректированных удельных весов (гр.7)}} = \frac{34,5*100}{99,4} = 35$

**Перечень прилагаемых документов**

№ п.п.	Наименование документа	Масштаб	Кол-во листов	Примечание
1	2	3	4	5
1	Поэтажный план		2	
2	Экспликации		2	

Дата выполнения работ	Исполнители			Проверил (бригадир)		Проверил (начальник бюро)	
	Должность	Фамилия, имя, отчество	Подпись	Фамилия, имя, отчество	Подпись	Фамилия, имя, отчество	Подпись
17.08.2007	Техник	Склокина М.Н.	<i>М.Н. Склокина</i>	Агеева Л.Н.	<i>Л.Н. Агеева</i>		

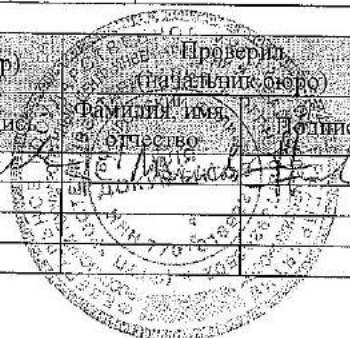

# 1 этаж

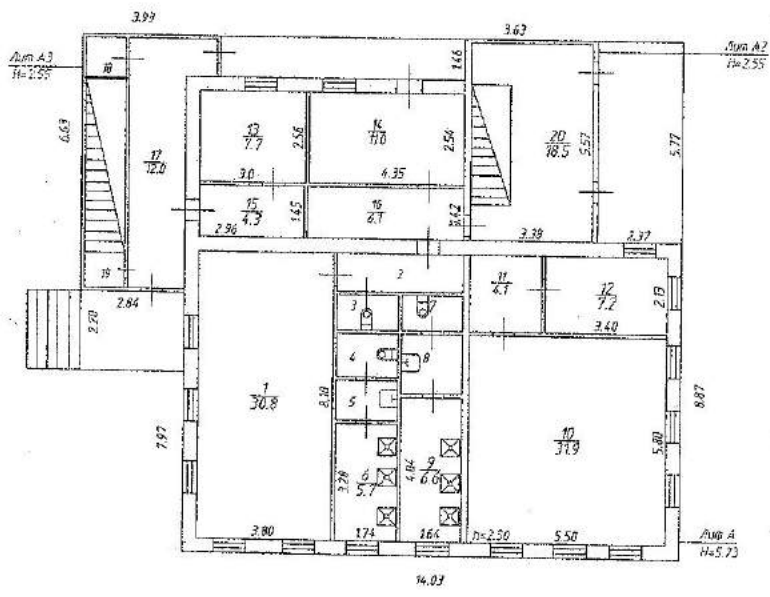

Вологодский филиал ФГУП "Ростехинвентаризация"		
План нежилых помещений Здание детской - юношеской спортивной школы № 3: г. Вологда, ул. Вареничьева		
Масштаб 1:200		
Выполнил		
Ф.И.О.	Подпись	Ф.И.О.
Склокина М.Н.	<i>[Signature]</i>	А.С. Мельников





# Мезонин

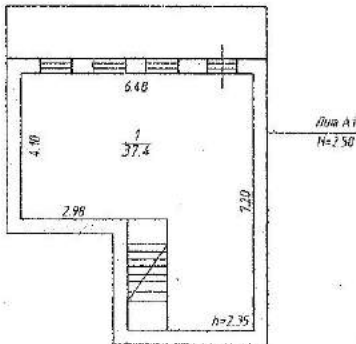

# 2 этаж

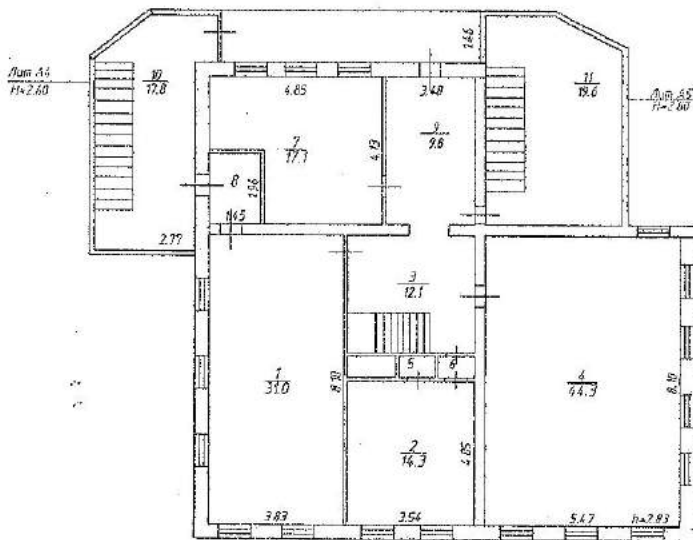

Вологодский филиал ФГУП "Ростехинвентаризация"			
План жилых помещений Здание детской - юношеской спортивной школы №3 г. Вологда, ул. Вареницкой			
Масштаб 1:200		Лист 2	из 19 листов 2
Выполнил		Проверил	
Ф.И.О.	Подпись	Ф.И.О.	Подпись
Склокина М.Н.	<i>[Signature]</i>	А.С.Михайлов	<i>[Signature]</i>







Итого по зданию :373,1 кв.м.

Итого	37,4	37,4	37,4		
Итого	373,1	373,1	162,3	210,8	

Школьная	373,1	373,1	162,3	210,8	
Итого	373,1	373,1	162,3	210,8	

	37,4
	373,1

	373,1
	373,1

Директор  
Исполнил  
Проверил

*А.С. Мамедов*  
Скуловна М.Н.  
Агеева Л. П.

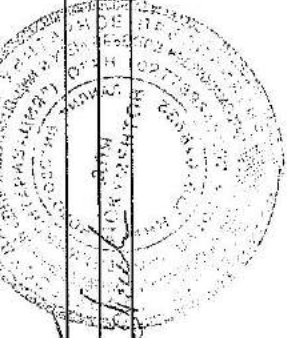



ВОЛОГОДСКИЙ ФИЛИАЛ  
ФЛП  
«РОСТАНДАРТ»



ФЕДЕРАЛЬНОЕ АГЕНТСТВО  
КАДАСТРА ОБЪЕКТОВ НЕДВИЖИМОСТИ

ФЕДЕРАЛЬНОЕ ГОСУДАРСТВЕННОЕ УНИТАРНОЕ ПРЕДПРИЯТИЕ  
«РОССИЙСКИЙ ГОСУДАРСТВЕННЫЙ ЦЕНТР ИНВЕНТАРИЗАЦИИ И УЧЕТА  
ОБЪЕКТОВ НЕДВИЖИМОСТИ»

Вологодский филиал  
ФГУП "Ростехинвентаризация"

г. Вологда

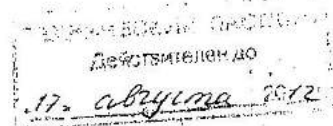

**Технический паспорт на**

Здание детской-юношеской спортивной школы № 3  
(наименование объекта)

Адрес (местоположение):

обл. Вологодская, г. Вологда, ул. Варенцовой, д. 7

Инвентарный номер	2165
Кадастровый номер	
Реестровый номер	

*По всему тексту читать ул. Варенцова, д. 1*



*30.04.08.  
Терина*

Составлен по состоянию на:

17 августа 2007 г.

(дата обследования объекта учета)